

1 SISTEMA DE EXAUSTÃO - COZINHA

LEGENDA

- EXAUSTOR AXIAL
- COIFA DE EXAUSTÃO PARA FOGÃO DE 06 BOCAS
- TUBULAÇÃO DE PASSAGEM DO AR DE EXAUSTÃO
- APOIO E ABRAÇADEIRA DE DUTO PARA TUBULAÇÃO VERTICAL DE EXAUSTÃO
- PONTO DE FORÇA PARA O EXAUSTOR
- INTERRUPTOR SIMPLES

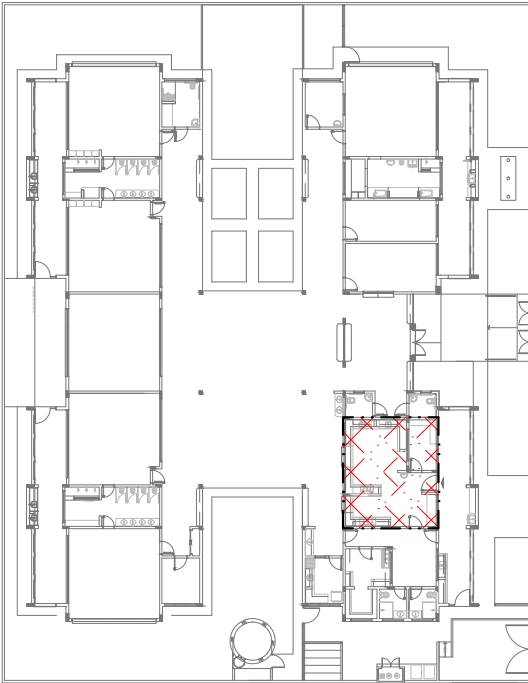

CROQUI DE REFERÊNCIA

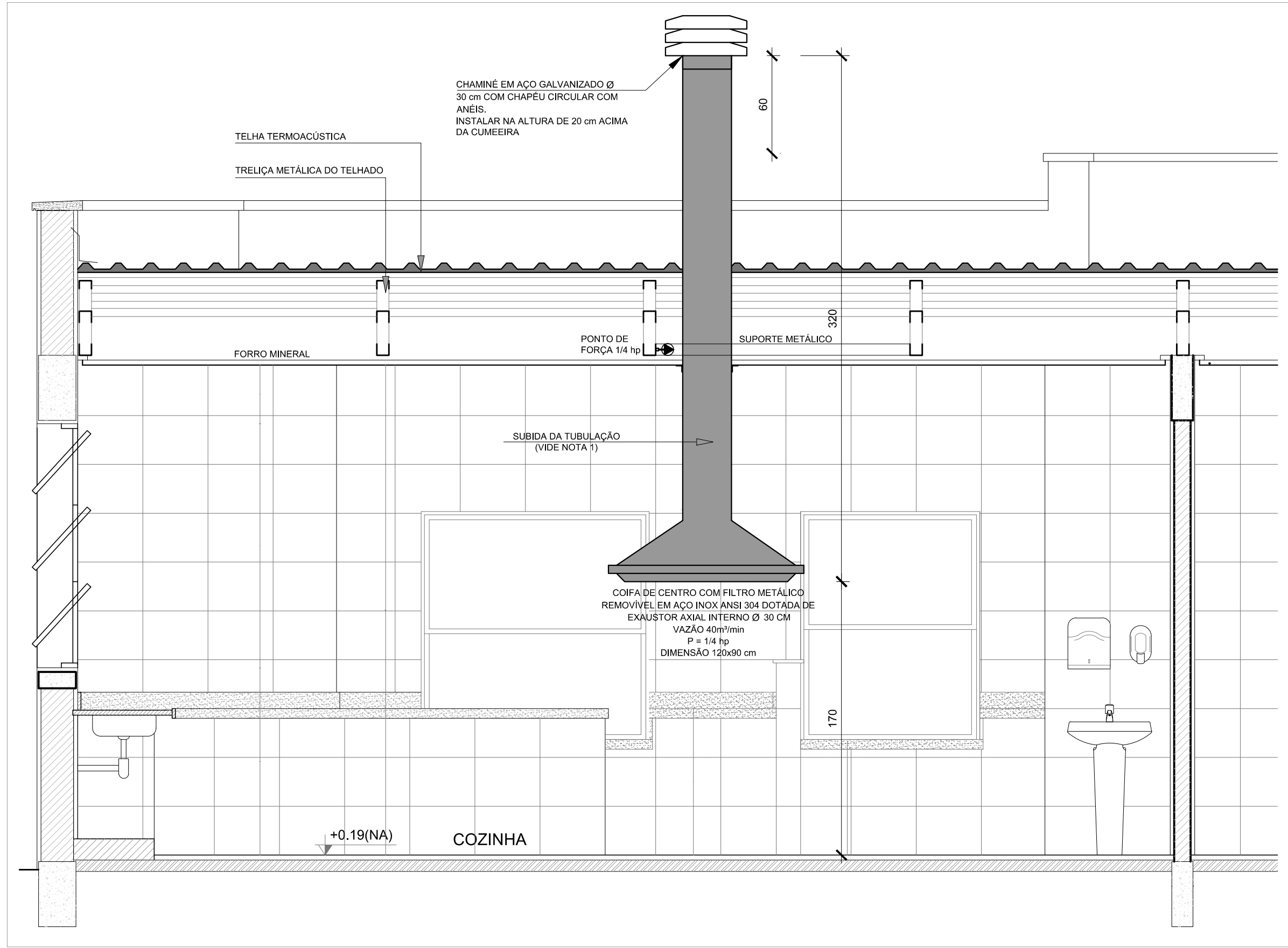

NOTAS TÉCNICAS

- PONTO DE SUBIDA DA TUBULAÇÃO:
  - NESTE PONTO, A TUBULAÇÃO SOBE DA COIFA DIRETAMENTE ATRAVESSANDO O FORRO DE GESSO;
- EXAUSTORES:
  - COMANDO DE ACIONAMENTO DE EXAUSTORES POR INTERRUPTOR SIMPLES CONFORME PROJETO (MAIS DETALHES, VIDE PRANCHA DE INSTALAÇÕES ELÉTRICAS);
- SAÍDA AO AMBIENTE EXTERNO:
  - NA SAÍDA PARA O AMBIENTE EXTERNO, A TUBULAÇÃO DEVE ESTAR VOLTADA EXCLUSIVAMENTE PARA A ABERTURA, SEM RESTRIÇÕES OU DESVIOS À SAÍDA DO AR;
- FIXAÇÃO DAS ABRAÇADEIRAS NOS APOIOS:
  - PARA GARANTIR O ENGATE DA REDE DE DUTOS, AS ABRAÇADEIRAS PERFURADAS SERÃO FIXADAS NOS APOIOS (TANTO VERTICAL, COMO HORIZONTAL) POR MEIO DE PHILIPS "FIXES" CABEÇA DE PAINEL BITOLA 6 ou 8;
- FIXAÇÃO DOS APOIOS:
  - A FIXAÇÃO DOS APOIOS NA TRELÇA METÁLICA DEVERÁ SER FEITA POR MEIO DE "ORELHAS" DE AÇO CHATO ESPESSURA 3 mm OU EQUIVALENTE, DE PREFERÊNCIA SENDO AS MESMAS CONFECCIONADAS DE CORTES DE 14 mm DE LARGURA EM PERFIL CANTONEIRA;
  - A FIXAÇÃO DA "ORELHA" TRELÇA METÁLICA, HAVERÁ A UTILIZAÇÃO DE PARAFUSO PHILIPS AUTO ATARRAXANTE CABEÇA DE PAINEL, BITOLA 6 ou 8;

2 DETALHE - TUBULAÇÃO VERTICAL E EQUIPAMENTO

<div><div><div>FNDE</div><div>Fundo Nacional de Desenvolvimento da Educação</div></div><div><div>Ministério da Educação</div></div><div><div>GOVERNO FEDERAL</div><div>BRASIL</div><div>PÁTRIA EDUCADORA</div></div></div>			
PROJETO PADRÃO - FNDE			
PROPRIETÁRIO: : PREFEITURA MUNICIPAL DE PELOTAS			
ENDEREÇO: EMEI DUNAS - EMEI EUCALIPTOS - EMEI SÍTIO FLORESTA - EMEI SANGA FUNDA - EMEI VILA PRINCESA			
MUNICÍPIO - UF: PELOTAS - RS			
PROPRIETÁRIO			
RESP. TÉCNICO		CREA	
AUTOR DO PROJETO		CAU	
DLFO		CREA	
		RA	
ENDEREÇOS PROJETO TIPO 2 : EMEI DUNAS - RUA GIOVANI GUIMARÃES, 570 EMEI EUCALIPTOS - RUA BEZERRA DE MENEZES, S/ N° EMEI SÍTIO FLORESTA - RUA IGNÁCIO T. MACHADO, S/ N° EMEI SANGA FUNDA - AV. ILDEFONSO SIMÕES LOPES, 5062 EMEI VILA PRINCESA - AV. 4 VL PRINCESA, S/ N°			
OBSERVAÇÕES:			
PROJETO EXECUTIVO			
PROGRAMA PROINFÂNCIA - PROJETO TIPO 2			
SISTEMA DE EXAUSTÃO			
COORDENAÇÃO CGEST - Coordenação Geral de Infraestrutura Educacional		PLANTA BAIXA E DETALHES SETOR DE SERVIÇOS - COZINHA	
FORMATO A1 (594x841)		EEX	
REVISÃO R.00		ESCALA INDICADA	
		PRANCHA 01/01	
		DATA EMISSÃO JUNHO/2015	